

MUEBLE DE IMPULSO CIRCULAR

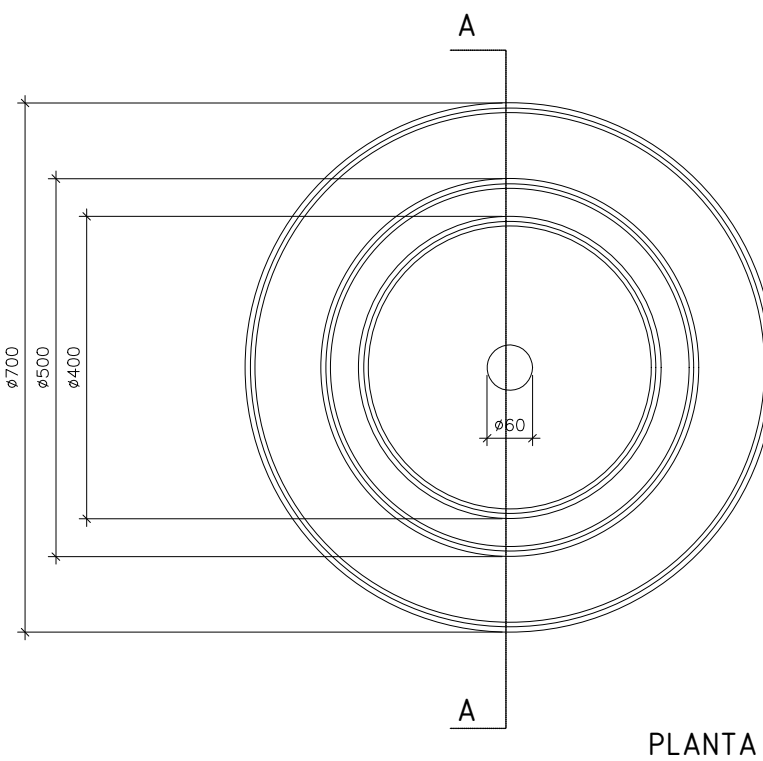
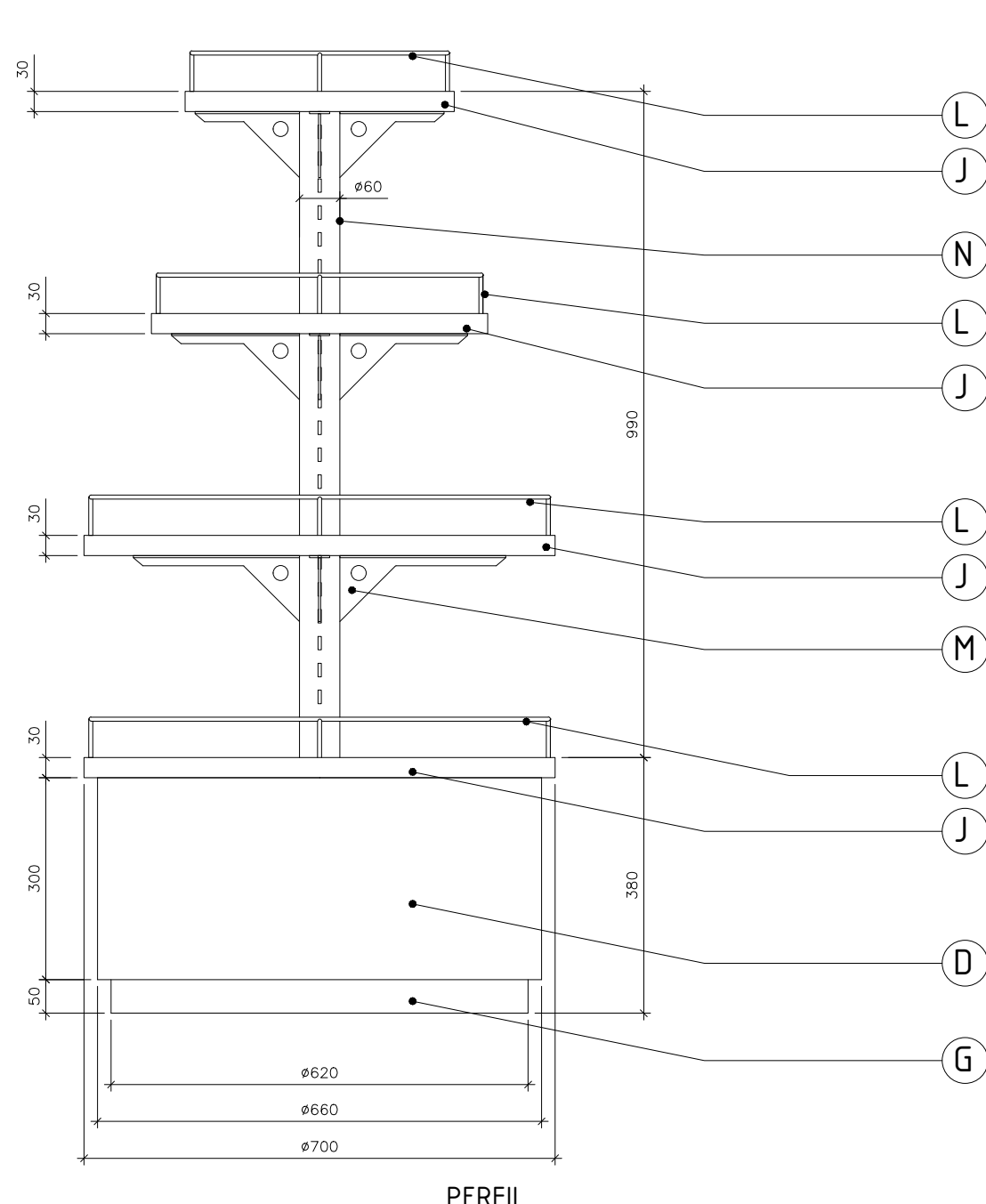
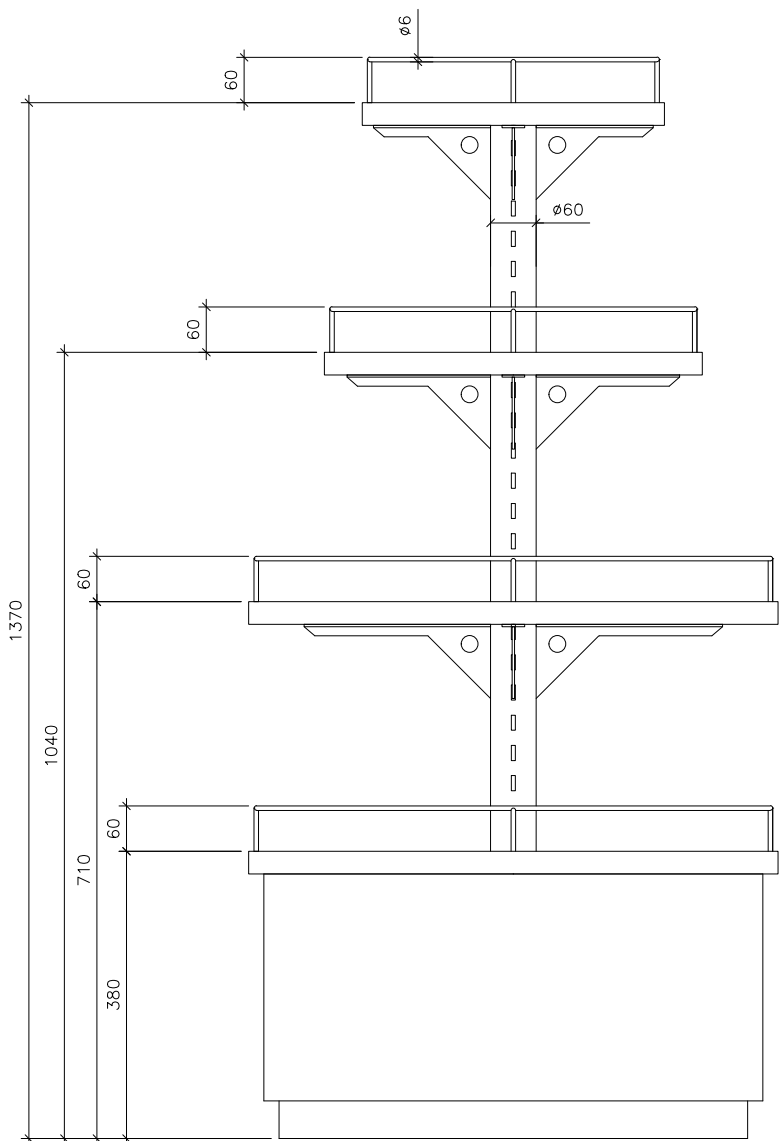
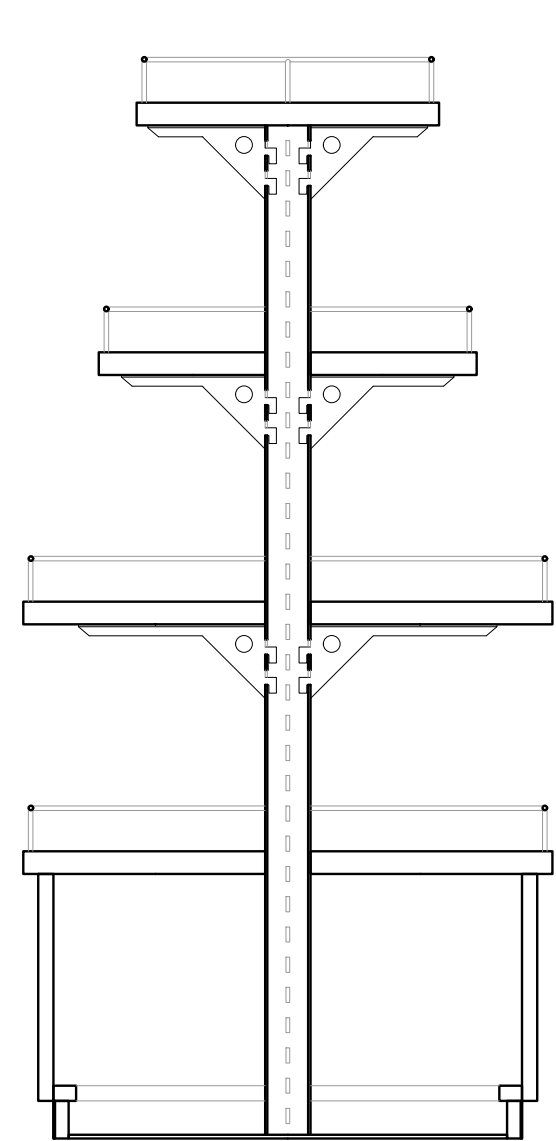

- |    |   |
|----|---|
| 7  | ESTRUCTURA METÁLICA- TUBO ACERO 20x20mm UNIFORMES SOLDADOS, ACABADO TERMOPLASTICO AZUL RAL 5002   |
| 8  | ESTRUCTURA METÁLICA- TUBO ACERO 20x20mm UNIFORMES SOLDADOS, ACABADO TERMOPLASTICO AZUL RAL 5002 CON NEVADILARES EN LA BASE MEDIANTE SENO PLANAS             |
| 9  | BALDA INFERIOR DE APERO EN L 26x20 mm SENO PLANAS CHAPA ESTRATIGADA PLEGADA APERTURA ROMBOVIS 75X75 CM  |
| 10 | TABLEROS 30mm LAMINADO Y CANTANTE EN ESTRATIFICADO EGGH H3636 517 ROBLE DE LANCASTER NATURAL  |
| 11 | LUSTINES DE FINO 10mm FIJADOS MEDIANTE CLAVOS SH 304 Y A SOPORTES VERTICALS EN EL CENTRO EN BARRIO ROBLE  |
| 12 | RODAPÉ CHAPA TERMOPLACADA AZUL RAL 5002 PLEGADA Y PEGADA FRENTE DE C SOBRE TABLERO CURVADO  |
| 13 | RODAPÉ CHAPA TERMOPLACADA AZUL RAL 5002 CURVADA Y PEGADA SOBRE TABLERO CURVADO  |
| 14 | CANTANTES DE CONTRACHAPADO 5mm PARA BASE DE CAJAS DE MADERA, ACABADO SATINADO   |
| 15 | TABLEROS 30mm LAMINADO Y CANTANTE EN ESTRATIFICADO EGGH H3636 517 ROBLE DE LANCASTER NATURAL  |
| 16 | TABLEROS 30mm LAMINADO Y CANTANTE EN ESTRATIFICADO EGGH H3636 517 ROBLE DE LANCASTER NATURAL  |
| 17 | BANDEJA DE CHAPA 15mm PLEGADA CON ARISTAS REDONDEADAS, ACABADO TERMOPLACADO AZUL RAL 5002 FRENTE A ESTRUCTURA MEDIANTE TORNILLERIA CON CABECERAS ENCLAVADAS |
| 18 | VARIABLE ROSCA ZENITH EN FRESCO DE ENCHENAR ACABADO TERMOPLACADO AZUL RAL 5002  |
| 19 | CANTILES SOPORTE DE ENCHENAR, EN CHAPA METÁLICA CON ENGANCHES, TIPO DREMELIER, ACABADO TERMOPLASTICO AZUL RAL 5002  |
| 20 | ESTRUTURA FORMADA POR BARB OCUICLAR EN CHAPA ACERO 20x20mm UNIFORMES SOLDADOS, ACABADO TERMOPLASTICO AZUL RAL 5002  |
| 21 | PAUITS DE REMANER PARA ENGANCHES TIPO DREMELIER, ACABADO TERMOPLACADO AZUL RAL 5002   |
| 22 | TABLEROS 30mm CURVADO Y LAMINADO EN ESTRATIFICADO EGGH H3636 517 ROBLE DE LANCASTER NATURAL   |
| 23 | NEVADILARES DE ROSCA ZENITH A BASE EN PLASTICO  |

## NOTAS GENERALES

TODAS LAS MEDIDAS SE MUESTRAN EN CENTÍMETROS

EL PLANO PUEDE NO ESTAR IMPRESO A ESCALA, EN ESE CASO PREVALECE LA INFORMACIÓN NUMÉRICA DE LA COTA.

TODAS LAS DIMENSIONES DEBERÁN SER VERIFICADAS EN OBRA  
POR LOS AUTORES DEL PROYECTO TÉCNICO Y LA  
CONSTRUCTORA.

TODAS LAS DISCREPANCIAS DEBERÁN SER ACLARADAS CON LA PROPIEDAD ANTES DE SU REALIZACIÓN.

LOS COLORES PUEDEN SUFRIR LEVES MODIFICACIONES SEGÚN EL TIPO DE IMPRESIÓN. POR TANTO, PREVALECE LA INFORMACIÓN DETALLADA TEXTUALMENTE EN EL PLANO.

- 1 ESTRUCTURA PORTABARRAS: TUBO ACIERO INOX 44x40x3mm  
PONTANTES Y TRAVESADOS EN CUADRICULA UNIFORME  
SOLICIDAD MEDIANTE SÚCOS PLANOS
- 2 SUBESTRUTURA APOYO INCNERMA: TUBO ACIERO INOX  
142x20 mm ACABADO TEMPLADO AZUL RAL 5002
- 3 BANDA PORTABARRANES TUBO ACIERO INOX 40x20 mm  
SANGRIA CHAPA ESTRADA PLEGADA APERTURA ROMBOS  
24x24 mm ACABADO TEMPLADO AZUL RAL 5002
- 4 TABLERO MDF HORFORD 19 mm FIJADO MECANICAMENTE  
A ESTRUCTURA PORTABARRAS
- 5 ALICATADO AZUL CORDOBA QUE SERIE ARTESIAN COLOR  
BUREL 13,2x23cm COLOCADO A 45º. REANTADO  
COLOR BLANCO
- 6 ALICATADO AZUL CORDOBA QUE SERIE ARTESIAN COLOR  
ALICATO BLUE 13,2x23cm COLOCADO A 45º. REANTADO  
COLOR BLANCO
- 7 REVESTIMIENTO PANEL MATERADO PUELS MODULPLAN  
CURVASAN PISO, TRATAMIENTO ANTIOXIDATIVO FIJADO  
CON ADHESIVO A SUBESTRUTURA DE APOYO
- 8 PERIL SCHULTER PEZOSO PARA REMATE ESQUINA  
MOSTRADORES Y JUNTA ENTRE MODULOS
- 9 RODAPIE CHAPA TEMPLADA AZUL RAL 5002  
PLEGADA Y PEGADA FORMAS DE C SOBRE TABLERO MDF  
CURVASAN PISO
- 10 INCNERMA SILESTONE 20mm BLANCO ZEUS ACABADO  
PULIDO FIJADO CON ADHESIVO A SUBESTRUTURA APOYO
- 11 REVESTIMIENTO SILESTONE 20mm BLANCO ZEUS ACABADO  
PULIDO PARA REMATES VERTICALES INTERIORES FIJADO  
CON ADHESIVO A SUBESTRUTURA DE APOYO
- 12 PERILLA ACIERO INOX LACADA
- 13 CANALETA ELECTROPECIA VITRO ALUMINO
- 14 TIRA LED SÚCOS PERIL EXTRUDDO ALUMINIO CON  
OPUSOR PVC 7W/m2 FIJADA OCULTA EN PARED INFERIOR  
CERCA
- 15 TABLERO 20mm LAMINADO Y CANTITE EN  
ESTRATIFICADO EGGER H368 979 ROLLO DE LANCASTER  
NATURAL
- 16 GANCHO PARA CUELLEJO DE REVESTIMIENTOS  
FONOCANALES
- 17 PEZA ACIERO INOX SOLDADA A ESTRUCTURA DE BARRA  
PARA FIJACION MECANICA DE CONISAS Y CORREBAJES
- 18 ESTRUCTURA EN TUBO DE ACIERO 30x30mm CON  
PONTANTES Y TRAVESADOS EN CUADRICULA UNIFORME  
SOLICIDAD ACABADO ANTIORRIZADO
- 19 TRASDOSO DIRECTO MEDIANTE PLACA DE L LAMINADO  
54 W 95 mm
- 20 ALICATADO AZUL CORDOBA 20x20cm COLOR BLANCO  
MATE REANTADO DE BLANCO
- ARTESIAN BUREL
- ARTESIAN ALICATO BLUE
- CURVASAN PISO
- SCHULTER PEZOSO
- ALICATO BLANCO ZEUS
- EGGER H368 979 ROLLO DE Lancaster natural

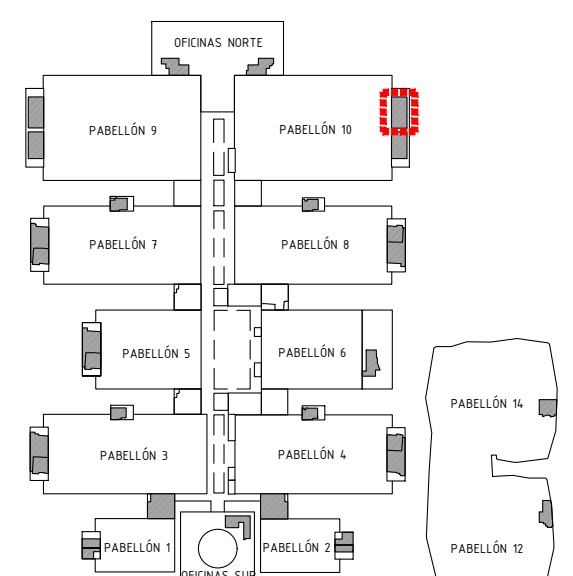
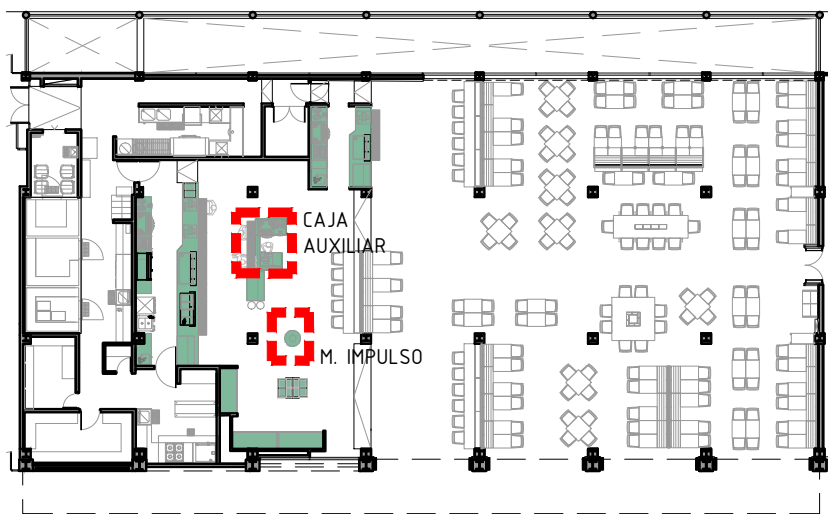

Proyecto: **Reforma de local de Restauración I-PABE-010-NPB-RT**

Ubicación :  
**IFEMA. Av. del Partenón, 5. 28042 Madrid**  
**Local: I-PABE-010-NPB-RTN (Pabellón 10 - Z. Norte)**

Plano:

**Estado Reformado - Detalles Muebles Varios 1**

Fecha <b>23.04.2024</b>	Escala: <b>1/10</b>
Arch. No. 240423_P10_CAMPO DEL MORO - Mobiliario.	Plano N° <b>08_1</b>

Promotor:  
**IFEMA**  
Feria de Madrid

Arquitectos:  
**Ángel Luis Cerro**  
**Luis Miguel Velasco**

**EMO** Glorieta de Bilbao,  
28004 Madrid  
tel 91 708 02 70 fax 91 708 02 71  
[www.es-emo.com](http://www.es-emo.com)





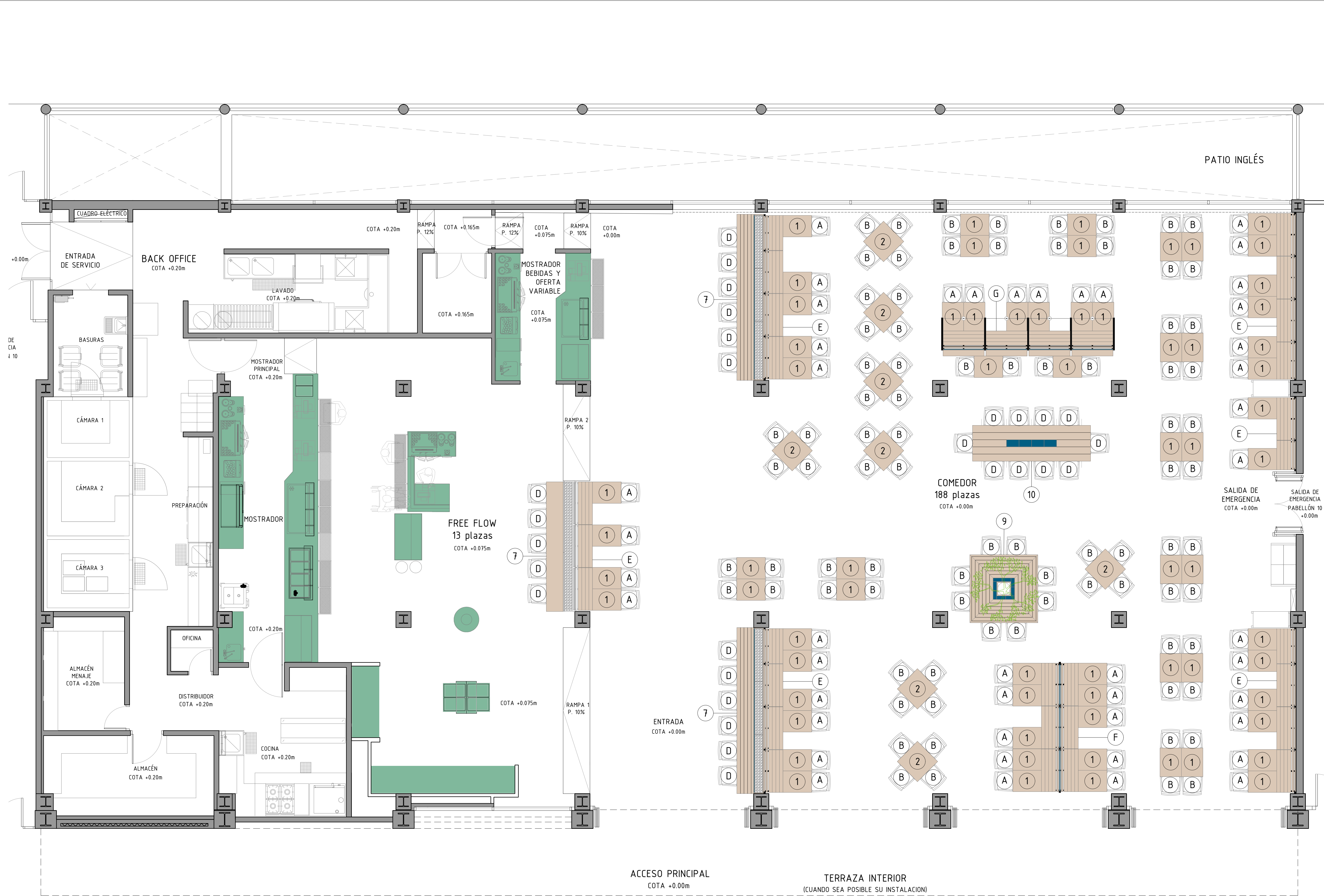

**NOTAS GENERALES**

TODAS LAS MEDIDAS SE MUESTRAN EN CENTÍMETROS.

EL PLANO PUEDE NO ESTAR IMPRESO A ESCALA, EN ESE CASO PREVALECE LA INFORMACIÓN NUMÉRICA DE LA COTA.

TODAS LAS DIMENSIONES DEBERÁN SER VERIFICADAS EN OBRA POR LOS AUTORES DEL PROYECTO TÉCNICO Y LA CONSTRUCTORA.

TODAS LAS DISCREPANCIAS DEBERÁN SER ACLARADAS CON LA PROPIEDAD ANTES DE SU REALIZACIÓN.

LOS COLORES PUEDEN SUFRIR LEVES MODIFICACIONES SEGÚN EL TIPO DE IMPRESIÓN. POR TANTO, PREVALECE LA INFORMACIÓN DETALLADA TEXTUALMENTE EN EL PLANO.

**MOBILIARIO DE COMEDOR Y TERRAZA**

**MESAS**

- MESA 60x80x75 c/pie central
- MESA 80x80x75 c/pie central
- MESA 80x80x75 c/canto RAL 5019
- MESA 80x80x110 c/4 patas
- MESA 1100x75 c/pie central
- MESA 1400x75 c/6 patas
- MESA ALTA 4500x700x110 c/separador
- MESA ALTA 4500x500x110 pegada pared
- MESA 1900x1900x750 c/árbol
- MESA ALTA 4700x1000x110 c/condimentos
- MESA ALTA 3260x880x110 c/techo
- MESAS DE CATERING

**ASIENTOS**

A. SILLA MADERA c/respaldo apilable

B. SILLA MADERA s/respaldo

C. TABURETE BAJO

D. TABURETE ALTO

E. BANCO CORRIDO SENCILLO 1250x540x1600

F. BANCO CORRIDO DOBLE 1250x1030x1600

G. BANCO CORRIDO SENCILLO 1250x700x2300 c/ilum.

**VER PLANOS DE DETALLE DE MOBILIARIO**

Proyecto:  
**Reforma de local de Restauración I-PABE-010-NPB-RTN**

Ubicación:  
**IFEMA, Av. del Partenón, 5, 28042 Madrid**  
**Local: I-PABE-010-NPB-RTN (Pabellón 10 - Z. Norte)**

Plano:  
**Estado Reformado - Mobiliario**  
**Mobiliario sala**

Fecha:  
**23.04.2024**

Escala:  
**1/50**

Arch. No.  
**240423\_P10\_CAMPO DEL MCRO - Mobiliario**

Piano Nº:  
**09 1**

Promotor:  
**IFEMA**  
**Feria de Madrid**

Arquitecto:  
**Ángel Luis Cerro**  
**Luis Miguel Velasco**

**emo**

Glorieta de Bilbao, 4  
28004 Madrid  
tel 91 708 02 70 fax 91 708 02 71  
www.es-emo.com

NOTAS GENERALES

TODAS LAS MEDIDAS SE MUESTRAN EN CENTÍMETROS.

EL PLANO PUEDE NO ESTAR IMPRESO A ESCALA, EN ESE CASO PREVALECE LA INFORMACIÓN NUMÉRICA DE LA COTA.

TODAS LAS DIMENSIONES DEBERÁN SER VERIFICADAS EN OBRA POR LOS AUTORES DEL PROYECTO TÉCNICO Y LA CONSTRUCTORA.

TODAS LAS DISCREPANCIAS DEBERÁN SER ACLARADAS CON LA PROPIEDAD ANTES DE SU REALIZACIÓN.

LOS COLORES PUEDEN SUFRIR LEVES MODIFICACIONES SEGÚN EL TIPO DE IMPRESIÓN. POR TANTO, PREVALECERÁ LA INFORMACIÓN DETALLADA TEXTUALEMENTE EN EL PLANO.



CARRITO CAMARERA (IMAGEN DE REFERENCIA)



MUEBLE RECOGIDA SELECTIVA RESIDUOS (IMAGEN DE REFERENCIA)



CARRO BANDEJERO (IMAGEN DE REFERENCIA)

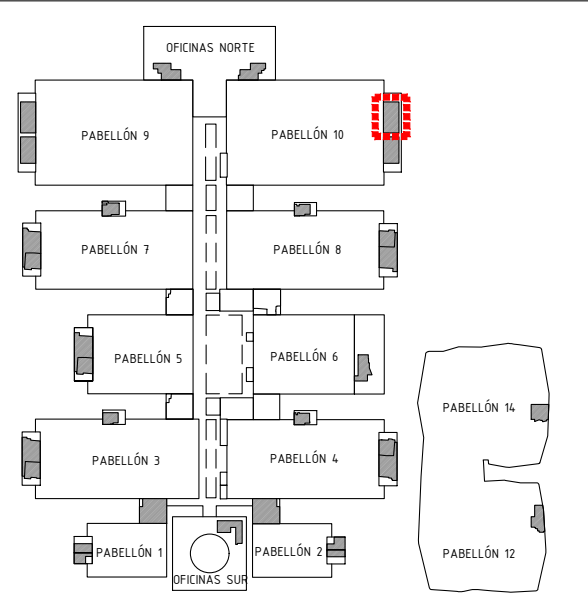

Proyecto: <b>Reforma de local de Restauración I-PABE-010-NPB-RTN</b>	
Ubicación : <b>IFEMA. Av. del Partenón, 5. 28042 Madrid</b> <b>Local: I-PABE-010-NPB-RTN (Pabellón 10 - Z. Norte)</b>	
Plano:	
<b>Estado Reformado - Muebles varios</b>	
Fecha <b>23.04.2024</b>	Escala: <b>1/50</b>
Arch. No. 240423_P10_CAMPO DEL MORO - Mobiliario	Plano N° <b>09_1_2</b>
Promotor: <b>IFEMA</b> <b>Feria de Madrid</b>	
Arquitectos: <b>Ángel Luis Cerro</b> <b>Luis Miguel Velasco</b>	
<div><div><b>emo</b></div><div>Glorieta de Bilbao,4 28004 Madrid tel 91 708 02 70 fax 91 708 02 71 www.es-emo.com</div></div>	